

巴黎16区 福熙大将大道





Entrance hall

主要信息

价格：14 800 000

面积：主公寓443平米/4 卧室 + 5间佣人房 + 2 车位

法式五层：大楼有两部电梯

全南朝向公寓刚经过翻新，配有双层玻璃窗、电动卷帘、智能家居系统可控制照明强度、客厅、办公室和主人房均装有空调。

保留经典元素，如橡木镶木地板、带装饰的天花板、壁炉、带大理石水槽的浴室

5间佣人房（6楼），其中一个可用作浴室。

面积：7.91 平米-10.85 平米-8.11 平米-8.37 平米-12.06 平米

地下一层有一个封闭式车库和一个停车位

地下二层有2个地窖

。



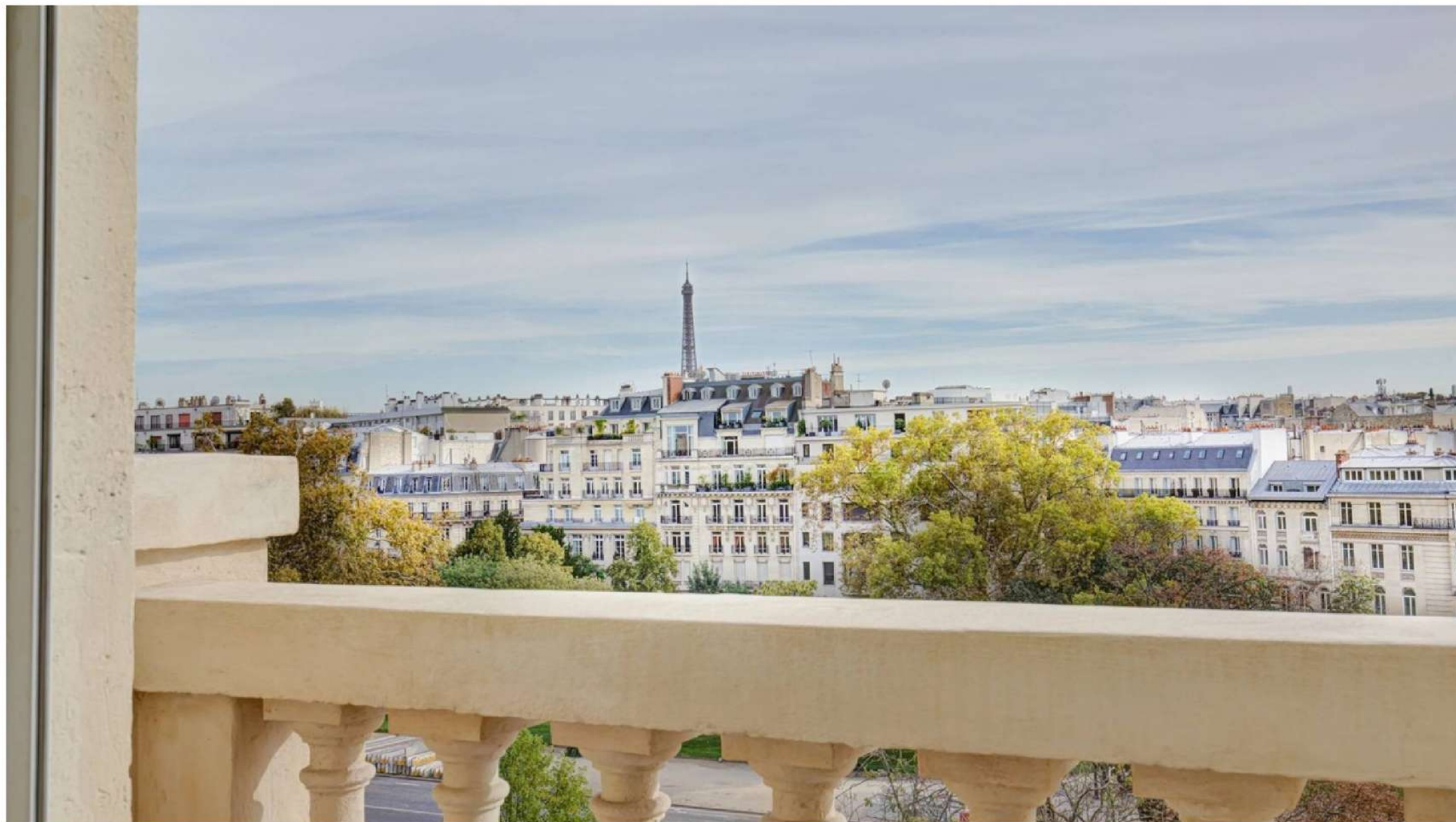











户型图

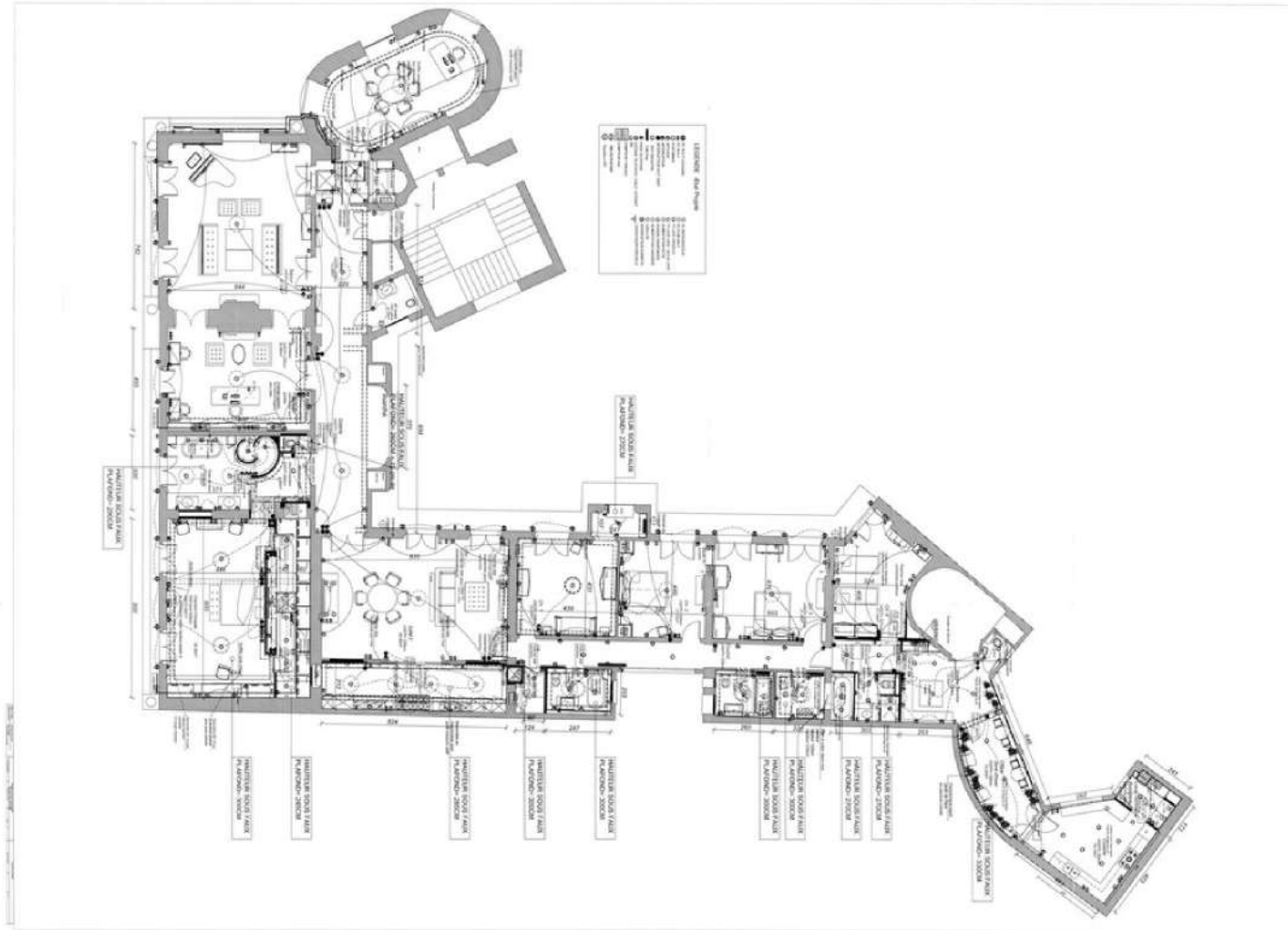

Apartment:
443,19m²

地理位置

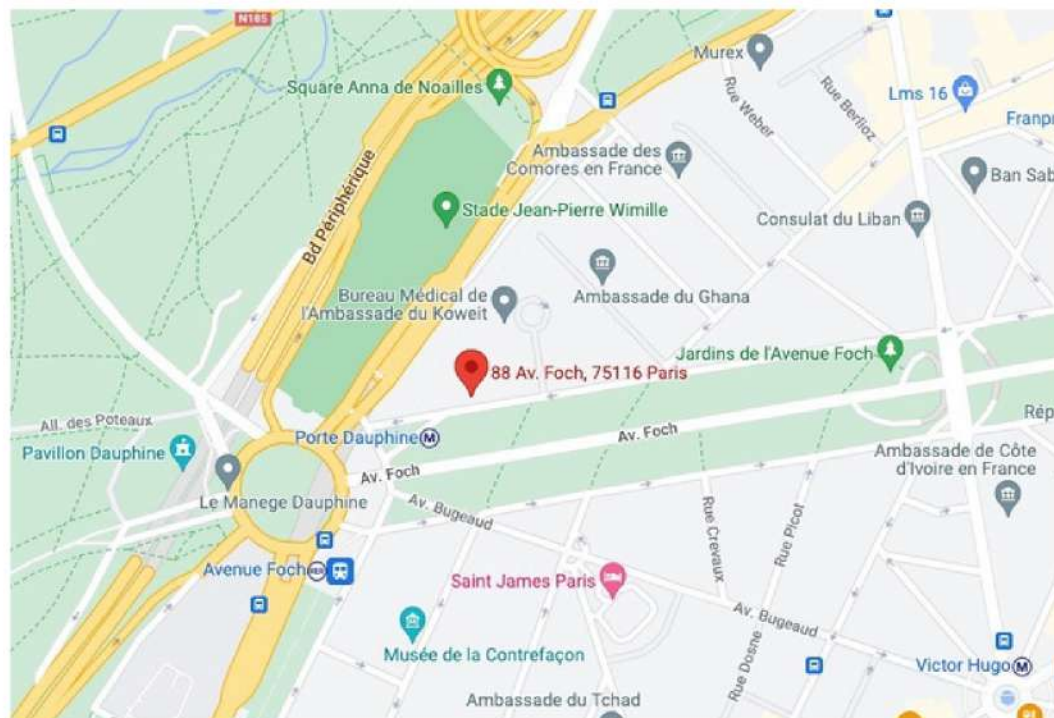



CONTACT

Alexandra Yinying LI

李银盈 / 总经理

Tel / WhatsApp / WeChat:

+33 (0)6 85 42 45 08

Email:

all@ariane.com

